

第 11 届威海食博会参展指南

国内参展商注册申请流程 (P2-P5)	2
Application and registration process for foreign exhibitors (P6-P8)	6
専門出展者登録申請フロー(P9-P11)	9
참가업체 회원가입 절차 (P12-P14)	12

第 11 届威海食博会参展指南

国内参展商注册申请流程（P2-P5）

- 1、参展商准备好企业相关材料，包括法定代表人身份证电子版、企业营业执照电子版。
- 2、进入食博会官网，点击“参展商-参展申请”。



点击“参展商申请”按钮，进入参展商申请页面。



- 3、进入展商申请页面，依次填写注册信息。

网站首页 / 注册

注册 

注册类型 我是普通观众 我是专业采购商 我是参展商

手机号 *

验证码 *

登录密码 *

填写信息时的注意事项:

- 一个手机号码仅可注册一个参展商账号;
- 必填字段填写完整后才可提交注册申请;
- 展馆分类、销售/采购意向、来威参加年份均为可多选字段;
- 销售/采购标签请认真选择,平台将凭此进行自动匹配服务,后续欲调整需提交审核。

4、点击“免费注册”按钮,提交注册申请。

我已阅读并同意 [免责条款](#)

免费注册

5、参展商提交注册申请后,后台进行人工审核。



审核结果会通过短信形式告知参展商。

如通过审核,则参展商可直接登录,开始布展;



- 如没有通过审核，则登录后在展商设置页面查看具体原因，修改注册信息，重新提交申请信息。



附件:

参展指南一：国内参展商注册申请

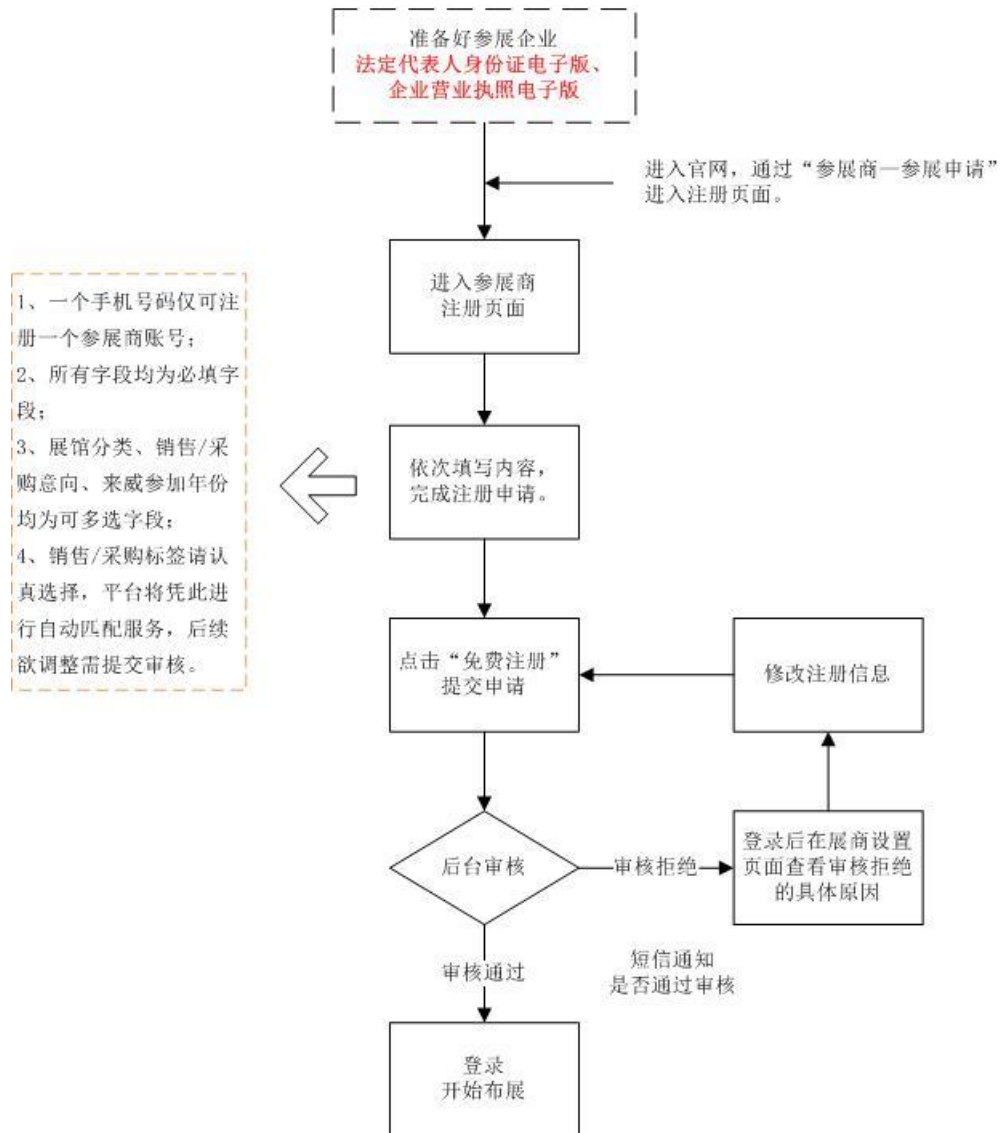

The 11th Weihai Food Expo Exhibition Guide

Application and registration process for foreign exhibitors (P6-P8)

1、Enter the official website, choose language (English, Japanese or Korean) , Enter the registration page through "Exhibitor -exhibitor application"

If you choose English:

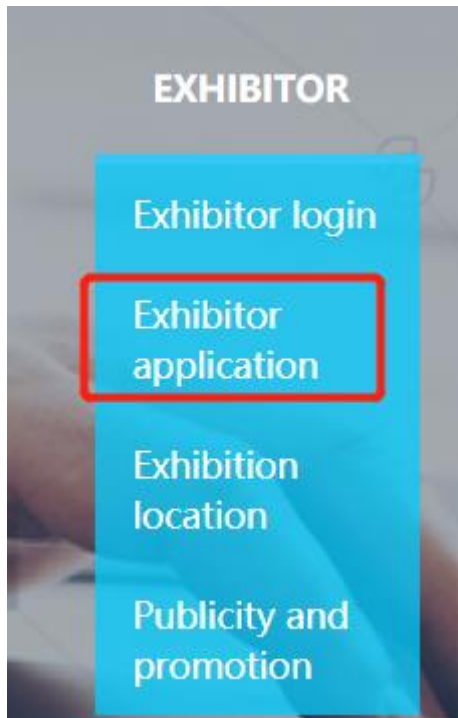

Click the Exhibitor Application button .

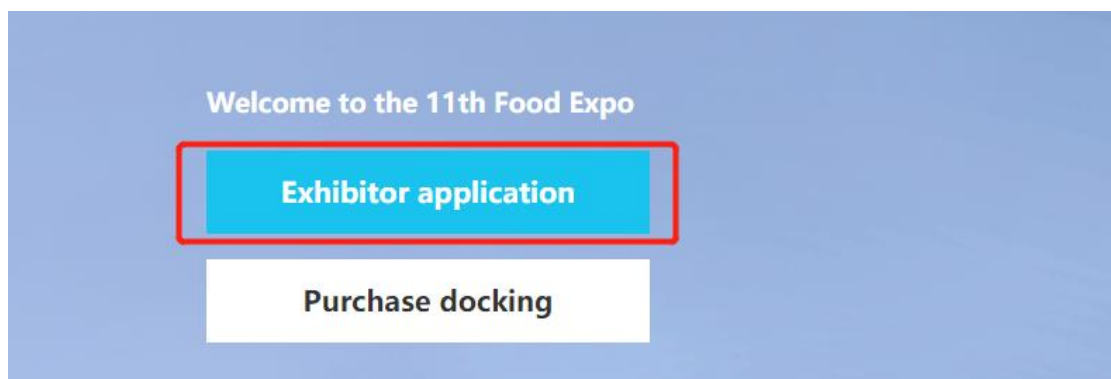

2、 Enter Register page, fill in the contents one by one, Complete the registration application.

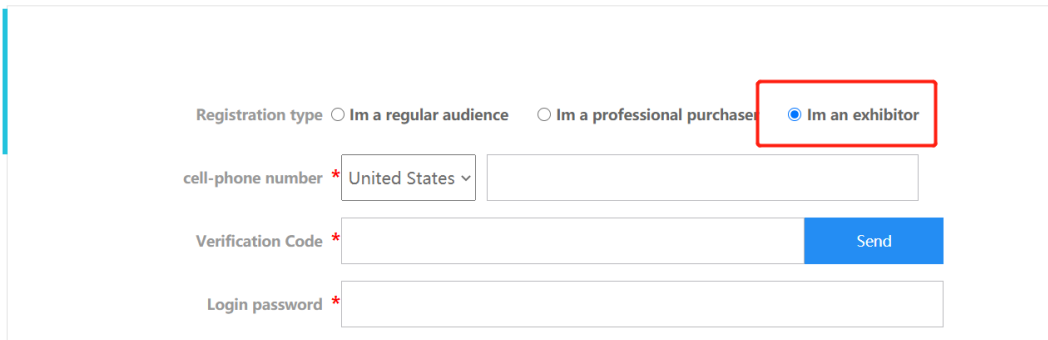

The screenshot shows a registration form with the following fields and options:

- Registration type: Im a regular audience, Im a professional purchase, Im an exhibitor (highlighted with a red box)
- cell-phone number: * [United States v] [input field]
- Verification Code: * [input field] [Send button]
- Login password: * [input field]

When filling in the information, you need to pay attention to the following items:

- Only one exhibitor account can be registered for one mobile number;
- Only complete the required fields can you submit your application for registration;
- Exhibition hall type, sales / purchase label, and Have you been here are all optional fields;
- Please select the sales / purchase label carefully, and the platform will automatically match the service based on this, and the subsequent adjustment needs to be submitted for approval.

3、Click "free registration" to submit the application.

I have read and agree [exceptions](#)

Warm tip: after submitting the registration application, please wait patiently for the background audit, and the audit result will be informed by SMS

Free registration

4、After the exhibitor submits the registration application, the organizer will examine and verify, the organizer will tell you the result by text messages.

- If your application has been approved, the exhibitor can log in directly and start to arrange exhibition;
- If your application was not approved, please check the specific reasons on the exhibitor's setting page after login, modify the registration information and resubmit the application information.

Appendix:

Guide 1: application for registration of foreign exhibitors

- 1. Only one exhibitor account can be registered for one mobile number;
- 2. All fields must be filled in;
- 3. Exhibition hall type, sales / purchase label, and Have you been here are all optional fields;
- 4. Please select the sales / purchase label carefully, and the platform will automatically match the service based on this, and the subsequent adjustment needs to be submitted for approval.

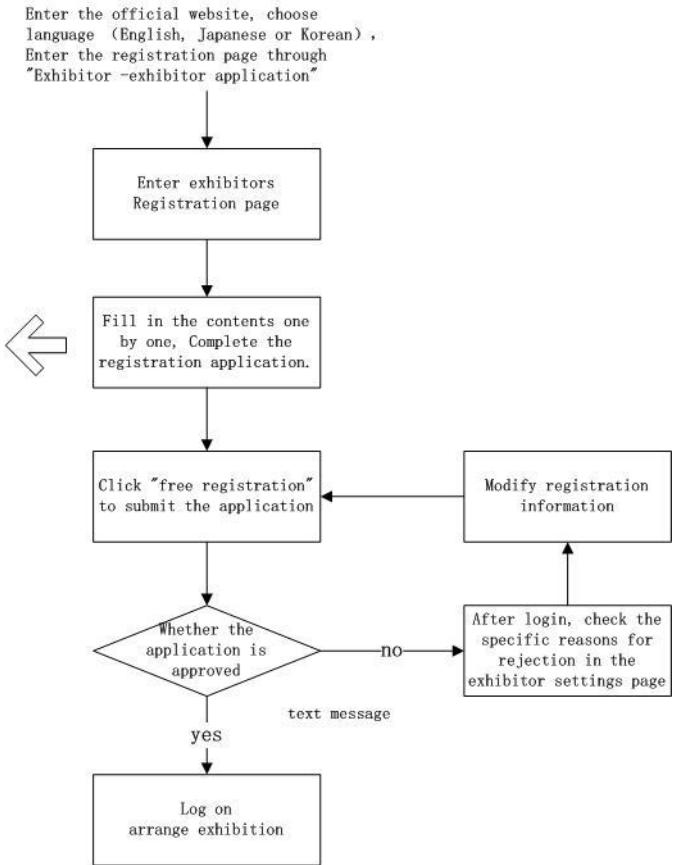

11 回目威海食博会出展ガイド

専門出展者登録申請フロー(P9-P11)

1、食博会ホームページにアクセスし、“出展者-出展申請”をクリックしてください。



2、“出展者申請” ボタンをクリックし、出展者申請画面に入ります。



3、出展者申請画面に入り、登録情報を記入してください。

🏠 公式サイト / 登録する

登録する 

登録の種類 私は普通の観客です 専門の仕入れ先です。 出展者です

携帯の番号 * Japan

認証コード *

ログインパスワード *

情報を記入する際の注意事項:

- 1つの携帯番号で、出展者アカウント1つしか登録できません。
- 必須事項を必ず記入してください。
- 展示館分類、販売/仕入れ意向、参加時間について、複数選択できます。
- 販売/仕入れラベルについてはご丁寧に記入してください。ご記入の情報により自動マッチングサービスを行い、修正する場合、審査が必要となります。

4、“無償登録” ボタンをクリックし、登録申請を提出してください。

私はすでに読んで同意しました。 [免責条項](#)

暖かい提示: 登録申請を提出したら、楽屋の審査を待ってください。審査結果はメールでお知らせします。



5、出展者が登録申請を提出した後、審査が行われ、ショットメールで審査結果をご連絡します。

- 審査に合格した場合、出展者は直接登録し、ディスプレイができます。
- 審査に合格しなかった場合、登録後に出展者設定画面で詳しい原因を確認し、登録情報を修正し、申請情報を再度提出してください。

出展ガイド1: 海外出展者登録申請

ホームページにアクセスし、“出展者-出展申請”をクリックしてください

- 1、1つの携帯番号で、出展者アカウント1つしか登録できません。
- 2、必須事項を必ず記入してください。
- 3、展示館分類、販売/仕入れ意向、参加時間について、複数選択できます。
- 4、販売/仕入れラベルについてはご丁寧に記入してください。ご記入の情報により自動マッチングサービスを行い、修正する場合、審査が必要となります。

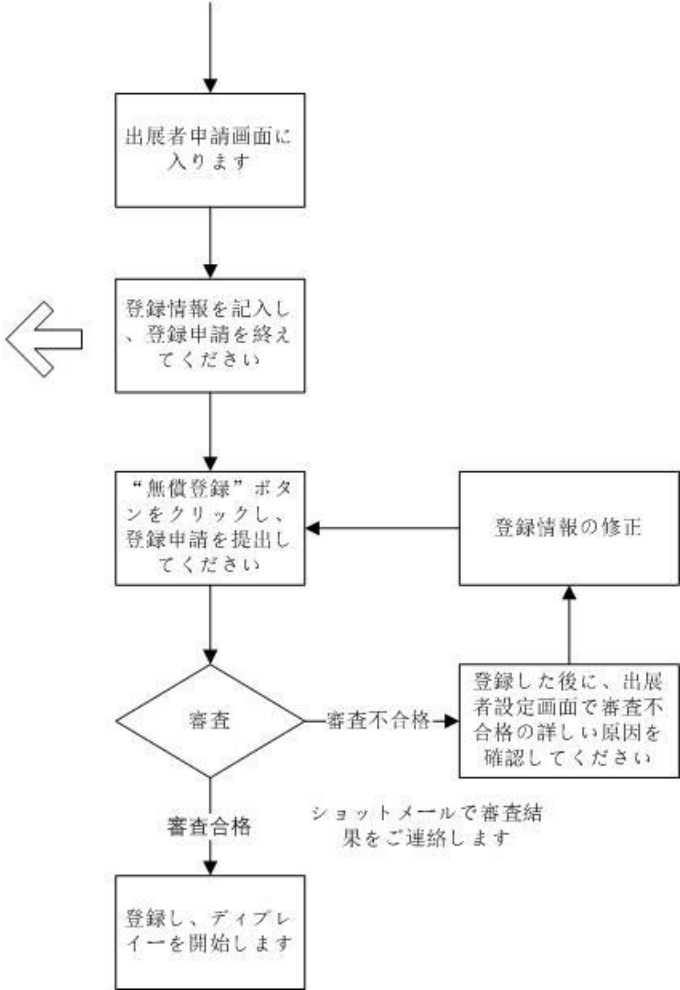

제 11 회 웨이하이 식품 박람회 참가 안내

참가업체 회원가입 절차 (P12-P14)

1. 식품 박람회의 공식 사이트로 접속하여 “참가 업체 - 신청” 버튼을 클릭합니다.



2. “참가업체 신청” 버튼을 클릭하여 참가업체 신청 페이지로 이동합니다.



3. 참가업체 신청 페이지로 들어와 순서대로 회원가입 정보를 작성합니다.

☛ 사이트 홈 페이지 / 등록 하 다.

등록 하 다. 

등록 형식 일반 사용자 구입 상 전시회 에 참가 하 다.

핸드폰 번호 * South Korea

인증번호 * 보내다

로그인 비밀번호 *

비밀번호 확인 *

담당자 *

회원정보 작성 시 유의사항:

- 하나의 휴대폰 번호로 하나의 구매업체 계정만 가입 가능합니다
- 필수 입력 사항을 반드시 기입해야만 회원가입이 가능합니다.
- 전시관 부류, 판매/구매 의향과 웨이하이 전시회 참가 연도는 다중 선택이 가능합니다.
- 판매/구매 카테고리는 신중하게 선택해야 합니다. 시스템은 이에 대한 매칭 서비스를 제공하고 이후 변경이 필요할 시 승인 절차를 거쳐야 합니다.

4. “무료 회원가입” 버튼을 클릭하고 가입 신청을 제출합니다.

나는 이미 읽고 동의했다. [면책 조항](#).

알림: 등록 신청을 제출한 후에 백스테이지 심사를 기다려 주시고 심사 결과는 문자로 알려드립니다.



5. 참가업체의 회원가입 신청 후, 시스템에서 관리자가 승인여부를 결정하고 승인 결과는 참가업체에게 휴대폰 메시지로 알려드립니다.

● 승인이 통과되면 참가 업체는 직접 로그인하여 전시품 배치를 시작합니다.

● 승인이 거부되면 참가업체 설정 페이지에서 세부적인 원인을 확인하고 가입정보를 수정하여 재신청하시면 됩니다.

전시회 참가안내 1: 국외 참가업체 회원가입 신청

공식 사이트를 접속하여 “참가업체- 참가업체 신청” 버튼을 이용하여 회원가입 페이지로 이동합니다

- 1. 하나의 휴대폰 번호로 하나의 구매업체 계정만 가입 가능합니다
- 2. 필수항목을 반드시 입력해야만 회원가입이 가능합니다.
- 3. 판매/구매 의향과 웨이하이 전시회 참가 연도는 다중 선택이 가능합니다.
- 4. 판매/구매 카테고리는 신중하게 선택해야 합니다. 시스템은 이에 대한 자동 매칭 서비스를 제공하고 이후 변경이 필요할 시 승인 절차를 거쳐야 합니다.

